

Descrição do conjunto multifunções

Descrição das aplicações

- Para utilização frequente e longos períodos de funcionamento
- Para ácidos e álcalis concentrados

Descrição do conteúdo

- 1 x Motor de 850 W
- 1 x Comprimento de pescador de 1200 mm em polipropileno com impulsor radial, eixo em Hastelloy e adaptador de tambor em polipropileno
- 1 x Conjunto básico de distribuição que inclui um bocal PP DN25, 2 m de mangueira em PVC reforçado DN25, 2 braçadeiras de aço inoxidável e um conector de mangueira PP
- 1 x Suporte de parede para o motor (recomendado)

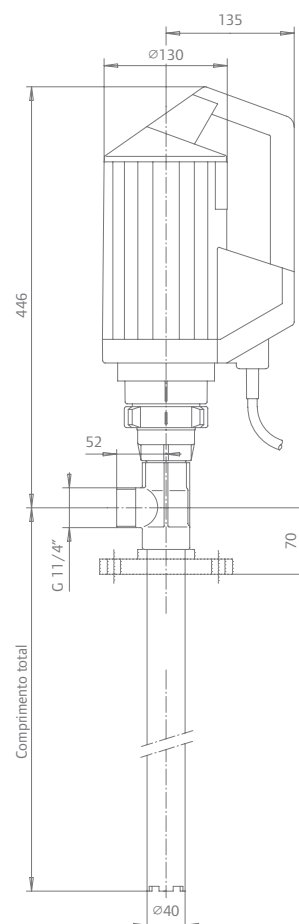
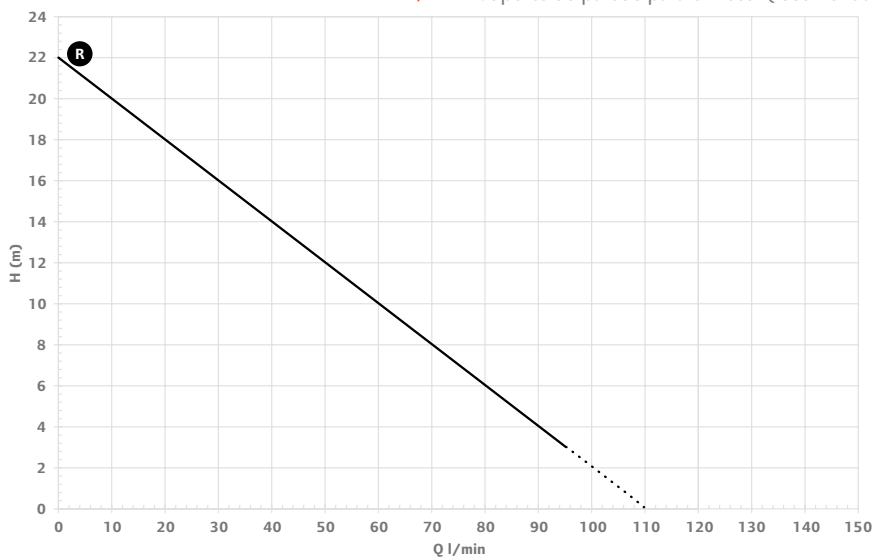

Observação: Dimensões em mm

Dados técnicos

| | |
|-------------------------|--|
| Vazão | até 110 l/min |
| Potência | 850 W |
| Tensão | 230 V |
| Profundidade de imersão | 1200 mm |
| Nº do item | DE8A3 + 4000-PRH-12 + 637590-A + FHP10007 |

*Para atender suas necessidades temos disponíveis motores e tubos opcionais. Entre em contato para aplicações específicas.

Resistente a, entre outros:

| | | |
|--------------------------------|-----------------------|-------------------|
| Ácido clorídrico | Cloreto de cobre (II) | Ácido fluorídrico |
| Cloreto de ferro (III) | Ácido láctico | Óleo de linhaça |
| Cloreto de magnésio | Ácido oxálico | Ácido fosfórico |
| Sulfato de alumínio e potássio | Borato de sódio | Clorato de sódio |
| Hidróxido de sódio | Hipoclorito de sódio | Sulfato de sódio |

Outros materiais mediante solicitação